

# Lägenhet typ Kv Borgmästaren 2:16

## 2 rum och kök

### 66 m<sup>2</sup>

Hus B Lägenhet nr: 8041 och 8043

Hus D Lägenhet nr: 8086 och 8088

Rumshöjd 260 cm

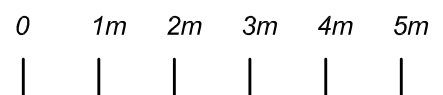
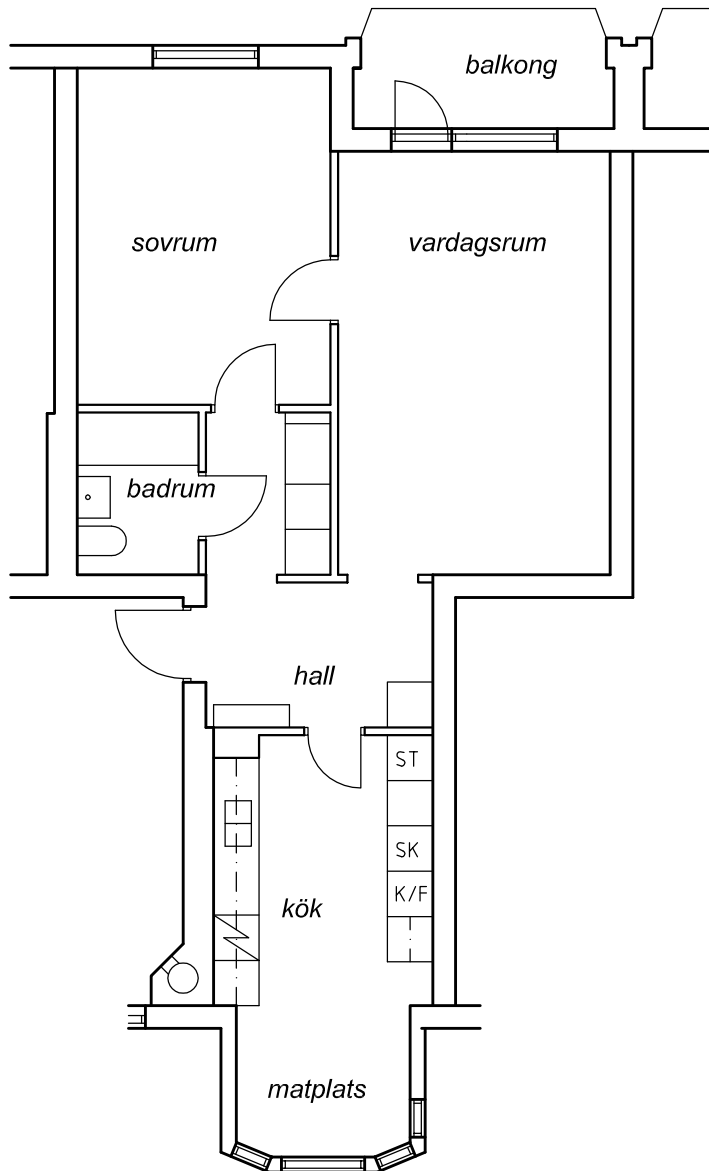

skala 1:100 1cm = 1m

Denna ritning är framtagen genom avritning av tillgängligt ritningsmaterial. Avvikelse från verkligt utförande kan förekomma.

Norr

# Kvarteret Borgmästaren Hus D adress: Borgmästarevägen 9 A-E

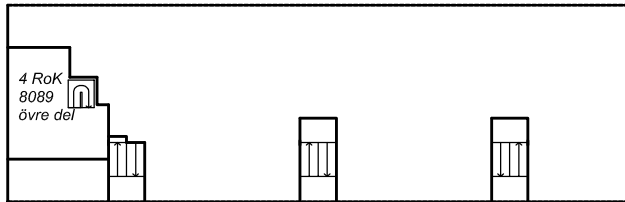

Vindsplan

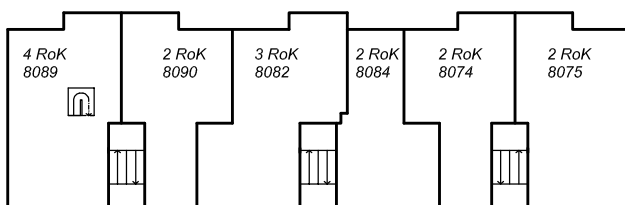

Våningsplan 3

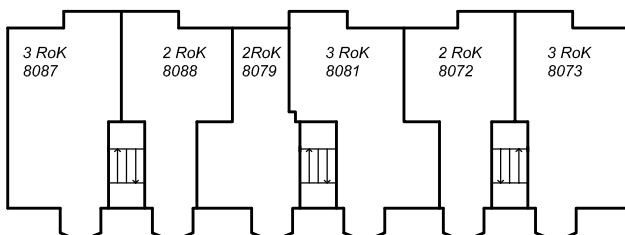

Våningsplan 2

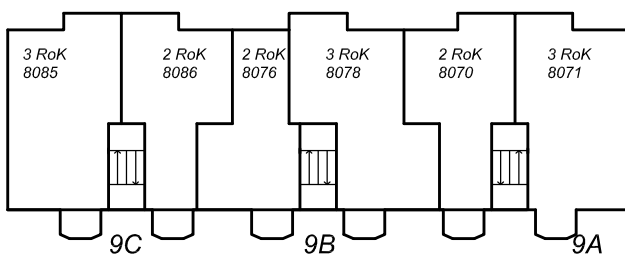

Entreplan 1

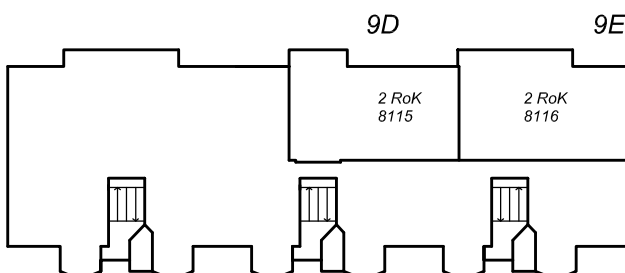

Källarplan

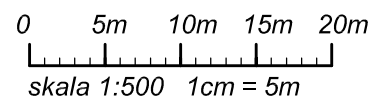

Norr

# Kvarteret Borgmästaren

adress: Borgmästarevägen 3-11

